

JORNADAS
SOLIDARIAS

Dossier Comercial



“Aliviando el dolor y
el sufrimiento de
principio a fin ”



1^{as} Jornadas Nacionales de **Dolor** y **Cuidados Paliativos** de **SEMERGEN**

28 al 30 de octubre

Hotel Real Colegiata de San Isidoro

LEÓN 2021

#DOLORYPALIATIVOSSEMERGEN21

www.jornadasdolorycuidadospaliativos.com
info@jornadasdolorycuidadospaliativos.com

Secretaría técnica:



C/Narváez 15-1^{izq} - 28009 - Madrid
tel: 902 430 960 - fax: 902 430 959
info@apcongress.es

Carta de presentación

Estimados compañeros:

Es para nosotros un honor presentaros nuestras I jornadas de Dolor y Cuidados Paliativos que celebraremos en León, como la gran actividad que inaugura un nuevo y próspero camino de profesionales unidos e implicados en abordar de manera integradora el dolor como el síntoma más frecuente y la atención a las personas con enfermedades crónicas avanzadas de toda naturaleza (no sólo por cáncer). Qué mejor lugar que una ciudad con aromas romanos, aquella que albergara las primeras Cortes en Europa en el siglo XII, cuna del Parlamentarismo, donde nos acogerán sus hermosos rincones, espacios, monumentos, plazas... Una ciudad que representa un estilo de pensar, un modo de hacer y un estilo de vida que ha quedado reflejado con el tiempo.

La singular situación, compleja y cambiante, que viven los pacientes con enfermedad crónica avanzada y sus familias, donde el dolor y el sufrimiento son tan habituales, obliga a disponer de habilidades profesionales de alto nivel para poder brindar unos cuidados óptimos, individualizados, sensibles con cada una de sus necesidades, motivaciones, deseos, valores y situaciones concretas, de modo que a la unidad a tratar paciente-familia se les facilite el mayor bienestar posible de forma digna y humanizada.

Los principios que rigen la atención a la persona con dolor o con una enfermedad terminal, ejemplifican la esencia de la Medicina Familiar y Comunitaria, donde Atención Primaria más que nunca debe aportar integración, longitudinalidad, accesibilidad, vocación de trabajo en equipo, multidisciplinariedad y enfoque comunitario. Estamos convencidos de que los profesionales del primer nivel se encuentran en una situación inmejorable para, con los apoyos en caso necesario de unidades especializadas, asumir el reto de la provisión de cuidados en sus múltiples aspectos a este tipo de pacientes. No en vano, es el profesional que mejor puede conocer su historia biográfica y clínica, la manera en que afrontó situaciones previas de enfermedad y los valores que determinarán sus decisiones en el futuro.

Es por ello que pretendemos seguir reivindicando el papel esencial que, desde la excelencia, debe jugar al respecto la Atención Primaria. Y, como reza el lema de nuestras Jornadas, “Aliviando el dolor y el sufrimiento de principio a fin”, transformar ese reto en oportunidad de acercar una atención de excelencia en todo el recorrido del síntoma y de la enfermedad, para que el paciente pueda decidir libremente cómo y dónde quiere llevar su proceso (el domicilio como hábitat de atención especializada para los Médicos de Familia).

Con este espíritu y trabajo, un numeroso grupo de personas de SEMERGEN, comprometidas, con pasión y compasión, hemos confeccionado un programa científico práctico, que confiamos dé adecuada respuesta a las inquietudes de los Médicos y otros profesionales, se aliente la participación activa y el intercambio de experiencias y conocimientos en tan espectacular y estimulante entorno.

Os esperamos,

María Ajenjo González
Presidenta del Comité Organizador

B. Vanessa Déniz Saavedra
Presidenta del Comité Organizador

Comités

COMITÉ ORGANIZADOR

Presidenta

Dra. D^a María Ajenjo González

Medicina Familiar y Comunitaria. Gerencia de Atención Primaria de León. Miembro del Grupo de Trabajo de Dolor y Cuidados Paliativos de SEMERGEN.

Vicepresidente

Dr. D. Francisco Vicente Martínez García

Medicina Familiar y Comunitaria. Centro de Salud Mansilla de las Mulas. León. Coordinador del Grupo de Trabajo de Locomotor de SEMERGEN. Miembro del Grupo de Trabajo de Respiratorio de SEMERGEN. Presidente de SEMERGEN Castilla y León.

Vocales

Dr. D. Antonio Alonso Verdugo

Medicina Familiar y Comunitaria. Centro de Salud de Guadalajara Periférico. Guadalajara. Miembro de los Grupos de Trabajo de Dolor y Cuidados Paliativos, Salud Mental y Aparato Locomotor de SEMERGEN.

Dr. D. Emilio Blanco Tarrío

Medicina Familiar y Comunitaria. Centro de Salud Periurbana Norte. Salamanca. Miembro del Grupo de Trabajo de Dolor y Cuidados Paliativos de SEMERGEN.

COMITÉ CIENTÍFICO

Presidenta

Dra. D^a B. Vanessa Déniz Saavedra

Medicina Familiar y Comunitaria. Facultativo de Instituciones Penitenciarias del Ministerio del Interior. Miembro de los Grupos de Trabajo de Dolor, Cuidados Paliativos y Nuevas Tecnologías de SEMERGEN. Presidenta de SEMERGEN Canarias. Las Palmas de Gran Canaria.

Vicepresidente

Dr. D. Manuel Mejías Estévez

Medicina Familiar y Comunitaria. Centro de Salud Ronda Histórica. Sevilla. Coordinador del Grupo de Trabajo de Dolor y Cuidados Paliativos de SEMERGEN.

Vocales

Dr. D. Vicente Martín Sánchez

Medicina Familiar y Comunitaria. Profesor Titular de Medicina Preventiva y Salud Pública. Universidad de León. Área Universidad. Agencia de Investigación. Vocal de la Junta Directiva Nacional de SEMERGEN.

Dra. Da. Manuela Sánchez González

Medicina Familiar y Comunitaria. Unidades Móviles del Servicio de Urgencias de Atención Primaria (SUAP) de Sevilla. Miembro de los Grupos de Trabajo de Comunicación, Urgencias y Dolor y Cuidados Paliativos de SEMERGEN.

Programa Científico

Jueves 28 de Octubre

10.00 - 14.00 h. Curso pre-Jornadas: Claves en el Dolor y en Cuidados Paliativos desde la especialidad de Medicina Familiar y Comunitaria.

Salón Pendón de Baeza. Planta baja.

Coordinador:

Dr. D. Manuel José Mejías Estévez

Medicina Familiar y Comunitaria. Centro de Salud Pino Montano A. Sevilla. Coordinador del Grupo de Trabajo de Dolor y Cuidados Paliativos de SEMERGEN. Miembro del Grupo de Trabajo de Comunicación de SEMERGEN.

Ponentes:

Dra. D^a. Ana María Cabrerizo Carvajal

Medicina Familiar y Comunitaria. ZBS Valle de Lecrín. Granada. Miembro del Grupo de Trabajo de Dermatología de SEMERGEN.

Dra. D^a. Francisca Hidalgo Martín

Residente de 4º año de Medicina Familiar y Comunitaria. UGC Ciudad Jardín. Málaga.

Dra. D^a. Laura Rebollo Malato

Medicina Familiar y Comunitaria. Miembro del Grupo de Trabajo de Dolor y Cuidados Paliativos de SEMERGEN.

Dr. D. Antonio Alonso Verdugo

Medicina Familiar y Comunitaria. Centro de Salud de Guadalajara Periférico. Guadalajara. Miembro de los Grupos de Trabajo de Dolor y Cuidados Paliativos, Salud Mental y Aparato Locomotor de SEMERGEN.

Dr. D. Yoshio Antoian Silvero Doldan

Medicina Familiar y Comunitaria. Servicio de Urgencias. Hospital General de Ontinyent. Valencia. Miembro del Grupo de Trabajo de Dolor y Cuidados Paliativos de SEMERGEN

10.00 - 14.00 h. Entrega de Documentación

Secretaría Técnica. Hall de Recepción.

11.30 - 12.00 h. Pausa Café

16.15 - 17.30 h. Seminario: Comunicación de malas y buenas noticias. Sesión 1.

Salón Pendón de Baeza. Planta baja.

Ponente:

Dr. D. José Andrés García Martín

Medicina Familiar y Comunitaria. Centro de Salud José Aguado. León.

16.15 - 17.30 h. Seminario: ERC de principio a fin. Sesión 1.

Salón San Isidoro. 1ª Planta.

Ponente:

Dr. D. Juan Pablo Leiva Santos

Medicina Familiar y Comunitaria. Hospital Manacor. Palma de Mallorca.

16.15 - 17.30 h. Seminario: Dolor Infantil. Sesión 1.

Salón Privado. 1ª Planta.

Ponente:

Dra. D^a. Tania García Abreu

Anestesiología. Hospital Quirón Salud. Valencia.

16.15 - 20.30 h. Entrega de Documentación

Secretaría Técnica. Hall de Recepción.

17.30 - 18.45 h. Seminario: Nutrición en la enfermedad avanzada.

Salón Pendón de Baeza. Planta baja.

Ponentes:

Dr. D. Francisco Centeno Pascual

Medicina Familiar y Comunitaria. Santa Casa de Misericordia Miranda Do Douro. Salamanca.

Dra. D^a. María Isabel Porras Guerra

Geriatría. Complejo Asistencial Universitario de León.

17.30 - 18.45 h. Seminario: ERC de principio a fin. Sesión 2.

Salón San Isidoro. 1^a Planta.

Ponente:

Dr. D. Juan Pablo Leiva Santos

Medicina Familiar y Comunitaria. Hospital Manacor. Palma de Mallorca.

17.30 - 18.45 h. Seminario: Dolor Infantil. Sesión 2.

Salón Privado. 1^a Planta.

Ponente:

Dra. D^a. Tania García Abreu

Anestesiología. Hospital Quirón Salud. Valencia.

18.45 - 19.00 h. Descanso

19.00 - 20.00 h. Mesa: Micropíldoras y comunicaciones destacadas de las Jornadas.

Salón Pendón de Baeza. Planta baja.

Ponentes:

Dra. D^a. B. Vanessa Déniz Saavedra

Medicina Familiar y Comunitaria. Facultativo de Instituciones Penitenciarias del Ministerio del Interior. Las Palmas de Gran Canaria. Miembro de los Grupos de Trabajo de Dolor y Cuidados Paliativos y de Nuevas Tecnologías de SEMERGEN. Presidenta de SEMERGEN Canarias.

Dr. D. Antonio Alonso Verdugo

Medicina Familiar y Comunitaria. Centro de Salud de Guadalajara Periférico. Guadalajara. Miembro de los Grupos de Trabajo de Dolor y Cuidados Paliativos, Salud Mental y Aparato Locomotor de SEMERGEN.

Dr. D. Manuel José Mejías Estévez

Medicina Familiar y Comunitaria. Centro de Salud Pino Montano A. Sevilla. Coordinador del Grupo de Trabajo de Dolor y Cuidados Paliativos de SEMERGEN. Miembro del Grupo de Trabajo de Comunicación de SEMERGEN.

20.00 - 21.00 h. Conferencia inaugural: Nuevo modelo asistencial del dolor y el papel de la Atención Primaria.

Salón Pendón de Baeza. Planta baja.

Moderador:

Dr. D. Manuel José Mejías Estévez

Medicina Familiar y Comunitaria. Centro de Salud Pino Montano A. Sevilla. Coordinador del Grupo de Trabajo de Dolor y Cuidados Paliativos de SEMERGEN. Miembro del Grupo de Trabajo de Comunicación de SEMERGEN.

Ponente:

Dr. D. Pedro Juan Ibor Vidal

Medicina Familiar y Comunitaria. Colegio Oficial de Médicos de Valencia.

21.00 h. Acto inaugural

Salón Pendón de Baeza. Planta baja.

Viernes 29 de Octubre

8.30 - 14.00 h. Entrega de Documentación

Secretaría Técnica. Hall de Recepción.

9.30 - 11.00 h. Seminario: Exploraciones e infiltraciones claves en el aparato locomotor. Sesión 1.

Salón Pendón de Baeza. Planta baja.

Ponentes:

Dr. D. Rafael Belenguer Prieto

Medicina Familiar y Comunitaria. Especialista en Reumatología. Unidad de Reumatología. Hospital 9 de Octubre de Valencia. Miembro del Grupo de Trabajo de Dolor y Cuidados Paliativos y de Aparato Locomotor de SEMERGEN.

Dra. D^a. Rosa María Martín González

Medicina Familiar y Comunitaria. Centro de Salud de Luis Oliag. Monteolivete. Valencia. Miembro del Grupo de Trabajo de Dolor y Cuidados Paliativos de SEMERGEN.

9.30 - 11.00 h. Seminario: EPOC de principio a fin. Sesión 1.

Salón San Isidoro. 1^a Planta.

Ponentes:

Dra. D^a. María Ajenjo González

Medicina Familiar y Comunitaria. Gerencia de Atención Primaria de León. Miembro del Grupo de Trabajo de Dolor y Cuidados Paliativos de SEMERGEN.

Dr. D. Francisco Vicente Martínez García

Medicina Familiar y Comunitaria. Centro de Salud Mansilla de las Mulas. León. Miembro del Grupo de Trabajo de Respiratorio de SEMERGEN. Coordinador del Grupo de Trabajo de Locomotor de SEMERGEN. Presidente de SEMERGEN Castilla y León.

9.30 - 11.00 h. Seminario: Dolor agudo. Sesión 1.

Salón Privado. 1^a Planta.

Ponente:

Dra. D^a. Manuela Sánchez González

Medicina Familiar y Comunitaria. Unidades Móviles del Servicio de Urgencias de Atención Primaria (SUAP) de Sevilla. Miembro de los Grupos de Trabajo de Comunicación, Urgencias y Dolor y Cuidados Paliativos de SEMERGEN.

11.00 - 12.30 h. Seminario: Exploraciones e infiltraciones claves en el aparato locomotor. Sesión 2.

Salón Pendón de Baeza. Planta baja.

Ponentes:

Dr. D. Rafael Belenguer Prieto

Medicina Familiar y Comunitaria. Especialista en Reumatología. Unidad de Reumatología. Hospital 9 de Octubre de Valencia. Miembro del Grupo de Trabajo de Dolor y Cuidados Paliativos y de Aparato Locomotor de SEMERGEN.

Dra. D^a. Rosa María Martín González

Medicina Familiar y Comunitaria. Centro de Salud de Luis Oliag. Monteolivete. Valencia. Miembro del Grupo de Trabajo de Dolor y Cuidados Paliativos de SEMERGEN.

11.00 - 12.30 h. Seminario: EPOC de principio a fin. Sesión 2.

Salón San Isidoro. 1^a Planta.

Ponentes:

Dra. D^a. María Ajenjo González

Medicina Familiar y Comunitaria. Gerencia de Atención Primaria de León. Miembro del Grupo de Trabajo de Dolor y Cuidados Paliativos de SEMERGEN.

Dr. D. Francisco Vicente Martínez García

Medicina Familiar y Comunitaria. Centro de Salud Mansilla de las Mulas. León. Miembro del Grupo de Trabajo de Respiratorio de SEMERGEN. Coordinador del Grupo de Trabajo de Locomotor de SEMERGEN. Presidente de SEMERGEN Castilla y León.

11.00 - 12.30 h. Seminario: Dolor agudo. Sesión 2.

Salón Privado. 1ª Planta.

Ponente:

Dra. D^a Manuela Sánchez González

Medicina Familiar y Comunitaria. Unidades Móviles del Servicio de Urgencias de Atención Primaria (SUAP) de Sevilla. Miembro de los Grupos de Trabajo de Comunicación, Urgencias y Dolor y Cuidados Paliativos de SEMERGEN.

12.30 - 12.45 h. Descanso.

12.45 - 14.00 h. Seminario: Dolor Neuropático. Sesión 1.

Salón Pendón de Baeza. Planta baja.

Ponentes:

Dr. D. Antonio Alonso Verdugo

Medicina Familiar y Comunitaria. Centro de Salud de Guadalajara Periférico. Guadalajara. Miembro de los Grupos de Trabajo de Dolor y Cuidados Paliativos, Salud Mental y Aparato Locomotor de SEMERGEN.

Dr. D. Yoshio Antoian Silvero Doldan

Medicina Familiar y Comunitaria. Servicio de Urgencias. Hospital General de Ontinyent. Valencia. Miembro del Grupo de Trabajo de Dolor y Cuidados Paliativos de SEMERGEN

12.45 - 14.00 h. Seminario: Dispositivos domiciliarios: la vía subcutánea como herramienta. Sesión 1.

Salón San Isidoro. 1ª Planta.

Ponente:

Dr. D. José Andrés García Martín

Medicina Familiar y Comunitaria. Centro de Salud José Aguado. León.

12.45 - 14.00 h. Seminario: Mindfulness para la vida de principio a fin. Sesión 1.

Salón Privado. 1ª Planta.

Ponente:

Dra. D^a María Reyes Díaz Osto

Medicina Familiar y Comunitaria. Unidad de Gestión Clínica El Porvenir. Sevilla. Miembro del Grupo de Trabajo de Dolor y Cuidados Paliativos de SEMERGEN.

16.00 - 20.30 h. Entrega de Documentación

Secretaría Técnica. Hall de Recepción.

16.15 - 17.30 h. Seminario: Dolor Neuropático. Sesión 2.

Salón Pendón de Baeza. Planta baja.

Ponentes:

Dr. D. Antonio Alonso Verdugo

Medicina Familiar y Comunitaria. Centro de Salud de Guadalajara Periférico. Guadalajara. Miembro de los Grupos de Trabajo de Dolor y Cuidados Paliativos, Salud Mental y Aparato Locomotor de SEMERGEN.

Dr. D. Yoshio Antoian Silvero Doldan

Medicina Familiar y Comunitaria. Servicio de Urgencias. Hospital General de Ontinyent. Valencia. Miembro del Grupo de Trabajo de Dolor y Cuidados Paliativos de SEMERGEN

16.15 - 17.30 h. Seminario: Dispositivos domiciliarios: la vía subcutánea como herramienta. Sesión 2.

Salón San Isidoro. 1ª Planta.

Ponente:

Dr. D. José Andrés García Martín

Medicina Familiar y Comunitaria. Centro de Salud José Aguado. León.

16.15 - 17.30 h. Seminario: Mindfulness para la vida de principio a fin. Sesión 2.

Salón Privado. 1ª Planta.

Ponente:

Dra. D^a. María Reyes Díaz Osto

Medicina Familiar y Comunitaria. Unidad de Gestión Clínica El Porvenir. Sevilla. Miembro del Grupo de Trabajo de Dolor y Cuidados Paliativos de SEMERGEN.

17.30 - 19.00 h. Seminario: Titulación y rotación de opioides. Sesión 1.

Salón Pendón de Baeza. Planta baja.

Ponentes:

Dra. D^a. Ana Navarro Sigüero

Medicina Familiar y Comunitaria. Centro de Salud Puerta del Ángel. Madrid. Miembro del Grupo de Trabajo de Dolor de SEMERGEN.

Dra. D^a. B. Vanessa Déniz Saavedra

Medicina Familiar y Comunitaria. Facultativo de Instituciones Penitenciarias del Ministerio del Interior. Las Palmas de Gran Canaria. Miembro de los Grupos de Trabajo de Dolor y Cuidados Paliativos y de Nuevas Tecnologías de SEMERGEN. Presidenta de SEMERGEN Canarias.

17.30 - 19.00 h. Seminario: Diabetes de principio a fin. Sesión 1.

Salón San Isidoro. 1ª Planta.

Ponentes:

Dr. D. Antonio Ruíz García

Medicina Familiar y Comunitaria. Centro de Salud Universitario Pinto. Madrid. Miembro de los Grupos de Trabajo de Lípidos, de Diabetes y de Hipertensión Arterial y Enfermedad Cardiovascular de SEMERGEN.

Dra. D^a. María José Castillo Moraga

Medicina Familiar y Comunitaria. Centro de Salud La Algaida-Barrio Bajo. Sanlúcar de Barrameda. Cádiz. Miembro del Grupo de Trabajo de Hipertensión Arterial y Enfermedad Cardiovascular de SEMERGEN.

17.30 - 19.00 h. Seminario: Dolor y Covid19 en el anciano. Sesión 1.

Salón Privado. 1ª Planta.

Ponente:

Dr. D. Enrique Salido de Andrés

Medicina Familiar y Comunitaria. Unidad de Gestión Clínica Alcalá del Río. Sevilla. Miembro del Grupo de Trabajo de Dolor y Cuidados Paliativos de SEMERGEN.

19.00 - 19.15 h. Descanso.

19.15 - 20.45 h. Seminario: Titulación y rotación de opioides. Sesión 2.

Salón Pendón de Baeza. Planta baja.

Ponentes:

Dra. D^a. Ana Navarro Sigüero

Medicina Familiar y Comunitaria. Centro de Salud Puerta del Ángel. Madrid. Miembro del Grupo de Trabajo de Dolor de SEMERGEN.

Dra. D^a. B. Vanessa Déniz Saavedra

Medicina Familiar y Comunitaria. Facultativo de Instituciones Penitenciarias del Ministerio del Interior. Las Palmas de Gran Canaria. Miembro de los Grupos de Trabajo de Dolor y Cuidados Paliativos y de Nuevas Tecnologías de SEMERGEN. Presidenta de SEMERGEN Canarias.

19.15 - 20.45 h. Seminario: Diabetes de principio a fin. Sesión 2.

Salón San Isidoro. 1ª Planta.

Ponentes:

Dr. D. Antonio Ruíz García

Medicina Familiar y Comunitaria. Centro de Salud Universitario Pinto. Madrid. Miembro de los Grupos de Trabajo de Lípidos, de Diabetes y de Hipertensión Arterial y Enfermedad Cardiovascular de SEMERGEN.

Dra. D^a. María José Castillo Moraga

Medicina Familiar y Comunitaria. Centro de Salud La Algaida-Barrio Bajo. Sanlúcar de Barrameda. Cádiz. Miembro del Grupo de Trabajo de Hipertensión Arterial y Enfermedad Cardiovascular de SEMERGEN.

19.15 - 20.45 h. Seminario: Dolor y Covid19 en el anciano. Sesión 2.

Salón Privado. 1ª Planta.

Ponente:

Dr. D. Enrique Salido de Andrés

Medicina Familiar y Comunitaria. Unidad de Gestión Clínica Alcalá del Río, Sevilla. Miembro del Grupo de Trabajo de Dolor y Cuidados Paliativos de SEMERGEN.

Sábado 30 de Octubre

8.30 - 13.30 h. Entrega de Documentación

Secretaría Técnica. Hall de Recepción.

9.00 - 10.15 h. Seminario: Demencias de principio a fin. Sesión 1.

Salón Pendón de Baeza. Planta baja.

Ponente:

Dr. D. Enrique Arrieta Antón

Medicina Familiar y Comunitaria. Centro de Salud Segovia Rural. Miembro de los Grupos de Trabajo de Dolor y Cuidados Paliativos, de Comunicación y de Neurología de SEMERGEN.

9.00 - 10.15 h. Seminario: Dolor Oncológico. Sesión 1.

Salón San Isidoro. 1ª Planta.

Ponente:

Dr. D. Manuel José Mejías Estévez

Medicina Familiar y Comunitaria. Centro de Salud Pino Montano A. Sevilla. Coordinador del Grupo de Trabajo de Dolor y Cuidados Paliativos de SEMERGEN. Miembro del Grupo de Trabajo de Comunicación de SEMERGEN.

9.00 - 10.15 h. Seminario: Urgencias en Cuidados Paliativos. Sesión 1.

Salón Privado. 1ª Planta.

Ponente:

Dra. D^a. Manuela Sánchez González

Medicina Familiar y Comunitaria. Unidades Móviles del Servicio de Urgencias de Atención Primaria (SUAP) de Sevilla. Miembro de los Grupos de Trabajo de Comunicación, Urgencias y Dolor y Cuidados Paliativos de SEMERGEN.

10.15 - 10.30 h. Descanso

10.30 - 11.45 h. Seminario: Demencias de principio a fin. Sesión 2.

Salón Pendón de Baeza. Planta baja.

Ponente:

Dr. D. Enrique Arrieta Antón

Medicina Familiar y Comunitaria. Centro de Salud Segovia Rural. Miembro de los Grupos de Trabajo de Dolor y Cuidados Paliativos, de Comunicación y de Neurología de SEMERGEN.

10.30 - 11.45 h. Seminario: Dolor Oncológico. Sesión 2.

Salón San Isidoro. 1ª Planta.

Ponente:

Dr. D. Manuel José Mejías Estévez

Medicina Familiar y Comunitaria. Centro de Salud Pino Montano A. Sevilla. Coordinador del Grupo de Trabajo de Dolor y Cuidados Paliativos de SEMERGEN. Miembro del Grupo de Trabajo de Comunicación de SEMERGEN.

10.30 - 11.45 h. Seminario: Urgencias en Cuidados Paliativos. Sesión 2.

Salón Privado. 1ª Planta.

Ponente:

Dra. D^a. Manuela Sánchez González

Medicina Familiar y Comunitaria. Unidades Móviles del Servicio de Urgencias de Atención Primaria (SUAP) de Sevilla. Miembro de los Grupos de Trabajo de Comunicación, Urgencias y Dolor y Cuidados Paliativos de SEMERGEN.

11.45 - 13.00 h. Seminario: Estimación pronóstica en la cronicidad avanzada para la toma de decisiones clínicas.

Salón Pendón de Baeza. Planta baja.

Ponente:

Dr. D. Jesús Santianes Patiño

Medicina Familiar y Comunitaria y Geriátrica. Hospital Universitario Central de Asturias. Miembro del Grupo de Trabajo de Urgencias de SEMERGEN. Coordinador del Grupo de Trabajo de Cronicidad y Dependencia de SEMERGEN.

11.45 - 13.00 h. Seminario: Coadyuvantes en dolor crónico.

Salón San Isidoro. 1ª Planta.

Ponente:

Dr. D. Enrique Salido de Andrés

Medicina Familiar y Comunitaria. Unidad de Gestión Clínica Alcalá del Río. Sevilla. Miembro del Grupo de Trabajo de Dolor y Cuidados Paliativos de SEMERGEN.

11.45 - 13.00 h. Seminario: Comunicación de malas y buenas noticias. Sesión 2.

Salón Privado. 1ª Planta.

Ponentes:

Dr. D. José Ignacio Ferradal García

Medicina Familiar y Comunitaria. Salud Sanitaria de Castilla y León.

Dra. D^a. Andrea Cecilia Veiga Barrientos

Medicina Familiar y Comunitaria. Hospital Universitario Ramón y Cajal. Madrid

13.00 - 14.00 h. Mesa: Controversias ético-clínicas en el manejo del dolor crónico y en el final de vida.

Salón Pendón de Baeza. Planta baja.

Moderador:

Dr. D. Manuel José Mejías Estévez

Medicina Familiar y Comunitaria. Centro de Salud Pino Montano A. Sevilla. Coordinador del Grupo de Trabajo de Dolor y Cuidados Paliativos de SEMERGEN. Miembro del Grupo de Trabajo de Comunicación de SEMERGEN.

Ponentes:

Dr. D. Jacinto Bátiz Cantera

Medicina Familiar y Comunitaria. Hospital San Juan de Dios de Santurce. Vizcaya.

Dr. D. José Francisco Díaz Ruiz

Medicina Familiar y Comunitaria. Centro Médico Lealtad. Santander. Coordinador del Grupo de Trabajo de Bioética y Humanidades de SEMERGEN.

14.00 h. Acto de Clausura y Entrega de Premios de las Jornadas.

Salón Pendón de Baeza. Planta baja.

Secretaría Técnica



ap congress

C/ Narvárez 15, 1o izq.
28009 Madrid

Tel: 902 430 960

Fax: 902 430 959

Contacto

Alan de Arias

E-mails:

aarias@apcongress.es

Web:

www.jornadasdolorycuidadospaliativos.com

Sede



Hotel Real Colegiata San Isidoro

Plaza de Santo Martino, 5. 24003

León



Opciones de Colaboración

Zona Comercial

“Aliviando el dolor y el sufrimiento de principio a fin”

Espacio para stand

Características:

- Espacio para Stand de 3 x 2 m.
- El nº de stand será adjudicado por orden de petición.
- Los precios de stands no incluyen estructura.



Display en la exposición comercial

Características:

El patrocinador pondrá en la zona de exposición comercial un display con publicidad de su empresa.

Plano de Exposición Comercial:

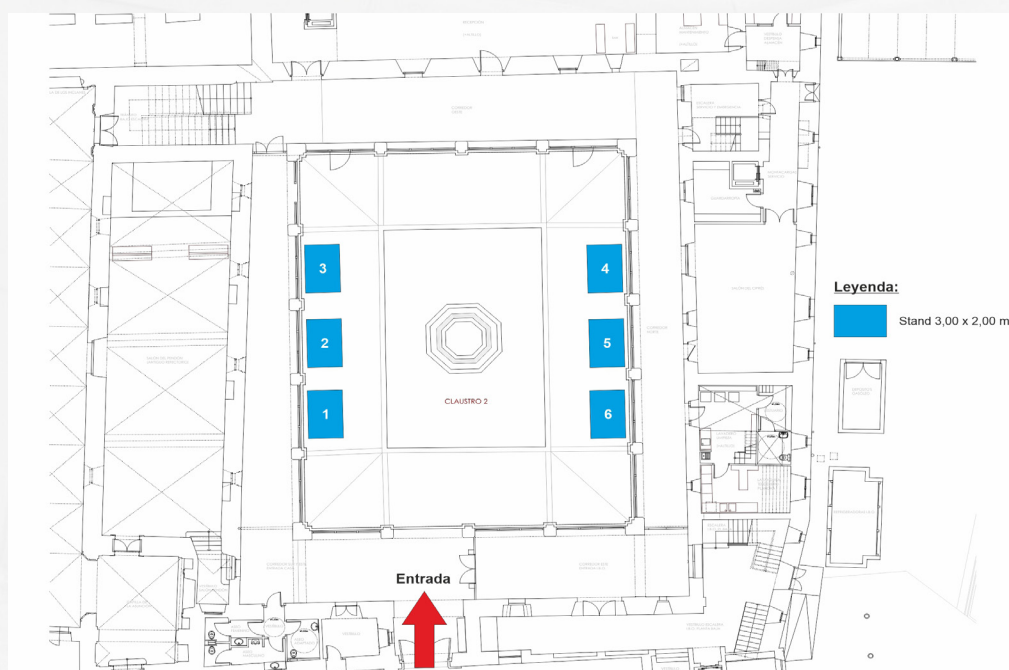



Opciones de Colaboración

Actividades Científicas

Curso pre-jornadas:

Características:

- 2 moderadores y 3 ponentes



Conferencia

Características:

- 1 moderadores y 2 ponentes

Debate con los expertos

Características:

- 1 moderadores y 2 ponentes



Mesa de clausura

Características:

- 1 moderadores y 2 ponentes

Simposio

Características:

- Dos horas de duración en horario preferente.
- El patrocinador podrá estructurarlo como desee siempre que se ajuste a los objetivos del Congreso.
- La empresa patrocinadora tendrá que cubrir los gastos de moderadores y ponentes (inscripción, alojamiento, desplazamiento y honorarios).



Taller

Características:

- 1 hora y 30 minutos de duración con dos ponentes. El taller se repetirá 3 veces.
- La empresa colaboradora tendrá que cubrir los gastos de los ponentes (inscripción, alojamiento, desplazamiento y honorarios).



Opciones de Colaboración

Servicios Tecnológicos

iEvents

APP iEvents

¿Qué es?

Es una aplicación que se descarga directamente de los Store de Apple y de Android que permite al congresista interactuar en tiempo real con la organización de las Jornadas, recibe en formato digital toda la información, permite que se confeccione su propia agenda, conectar con los patrocinadores, etc.

¿Cómo funciona iEvents?

Tras confirmar previamente la inscripción a las Jornadas, el usuario puede descargar la aplicación para su Smartphone y acceder a su información introduciendo el usuario y contraseña proporcionados por la secretaría técnica.

Antes de las Jornadas podrá actualizar los datos del mismo y confeccionar su propia agenda personal con las actividades científicas de su interés.

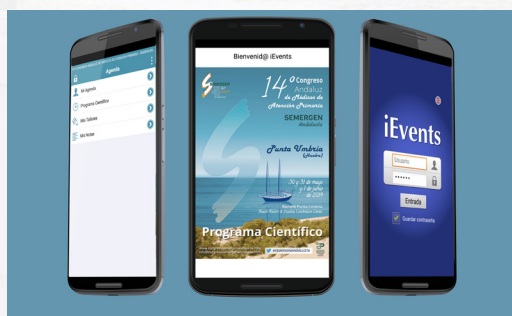

Anuncio en la aplicación iEvents

Características:

El patrocinar de la web de las Jornadas tendrá en todas las páginas y secciones el logo de su empresa.

Arcos de control de acceso a salas & Landyard

Es una plataforma multimedia modular basada en un software de gestión, terminales (Arcos de Control) y servidor central que detectan el paso de las personas.

¿Cómo funciona?

A cada participante se le entrega una acreditación con sus datos, y el arco tiene un dispositivo que capta la señal de la tarjeta, extrae la información y se la pasa al subsistema de procesamiento de datos.

¿Para qué sirve?

Este sistema permite un control total sobre la asistencia a la sala, esto sirve de justificación para la obtención de créditos para la carrera del profesional de enfermería.

¿Cómo puedo rentabilizarlos?

El sistema tiene la posibilidad de ser recubiertos con vinilos de publicidad, con lo que, el logotipo de la empresa quedará de manera muy visible a todos los asistentes. Los landyard también llevarán el logotipo del patrocinador.



“Aliviando el dolor y el sufrimiento de principio a fin”

Atril Wall

¿Qué es?

Un atril wall consiste en una pantalla digital con una pantalla táctil donde el ponente podrá ver su presentación sin necesidad de colocar ningún ordenador adicional.

En la parte frontal dispone de un pantalla di digital HD donde podrá mostrar el cartel del congreso o cualquier imagen. Dispone de diversas entradas y salidas de señal para proyectar imágenes o vídeos desde cualquier dispositivo.



Aula Virtual de e-Posters

¿Qué es?

El Aula Virtual de e-Poster es un sistema flexible de exposición digital en pantallas táctiles full HD de gran formato.

Características

- Patrocinio de la página web donde se encuentra la base de datos de todos los pósters presentados al congreso para su consulta y reimpresión.
- Software para la creación de pósters desde casa para aquellos que deseen enviar su póster disponible 24h al día, 365 días al año para su consulta.

Ventajas

- Ahorro en espacio de exposición y costes de impresión, una solución verde para sus eventos.
- Ahorro en tiempo a los congresistas evitando las aglomeraciones ya que permite ver todos los e-Posters desde cualquier pantalla de la exposición de manera independiente, o directamente seleccionar el tema o autor que sea de su interés.
- Se facilita la selección y gestión de los trabajos.



Faldón Wall

Características

- El Faldón consiste en una serie de pantallas de plasma y con borde extrafino que se colocan de forma visible delante de una mesa. Esto sustituye el típico y rudimentario cartel con la imagen del evento.
- El Faldón Wall es personalizable para cada evento. Esto consiste en proyectar imágenes desde las pantallas con elementos de la imagen del patrocinador de la ponencia.

Ventajas

- Mensajes publicitarios de gran impacto visual.
- Flexibilidad del sistema.
- Diseños personalizados según el evento. Elemento decorativo moderno y elegante.
- Genera un gran impacto visual y una mayor repercusión mediática dentro del espacio en el que se sitúa, generando mayor expectación que en el resto de espacios.
- En función de la estructura de la sala, se podrá valorar la modificación de la ubicación del Faldón wall con otro tipo de montaje para una mayor y mejor visualización.



Pantalla Led

¿En qué consiste?

Una Pantalla de LED es un dispositivo electrónico conformado por LEDs, que puede mostrar datos, información, imágenes, videos, etc... a los espectadores cercanos a la misma. La Pantalla led estará situada en la sala principal con emisión de videos corporativos entre sesión y sesión.

Las adaptaciones más frecuentes para las pantallas de LEDs son: displays indicadores, informativos, publicitarios y de alta resolución de vídeo a todo color. Debido a su gran resistencia, maniobrabilidad, simplicidad para lograr la dimensión deseada de pantalla, omisión de separaciones entre uniones de módulos o paneles, etc.

Destacado por su excelente calidad de imagen.



Pantalla vertical táctil interactiva

Características:

Pantalla táctil FullHD de 1.92 m x 1.08 m, de 65", incluye:

- Publicidad del patrocinador
- Inclusión del logotipo de la entidad patrocinadora en cada pantalla o en un banner fijo.
- Información del programa científico.
- Plano sede del Congreso y de la planta de la exposición comercial con los logos de los patrocinadores
- Envía el programa científico con información del Congreso y logotipo del patrocinador a móviles.

Ventajas

- Mensajes publicitarios de gran impacto visual.
- Interactividad con el usuario de forma amigable que permite la pantalla táctil.
- Inclusión de recursos multimedia (video y sonido) del patrocinador.
- Aporta una imagen moderna e innovadora a la marca que lo patrocina.
- Genera un gran impacto visual dentro del espacio en el que se sitúe, generando mayor expectación que en el resto de espacios.

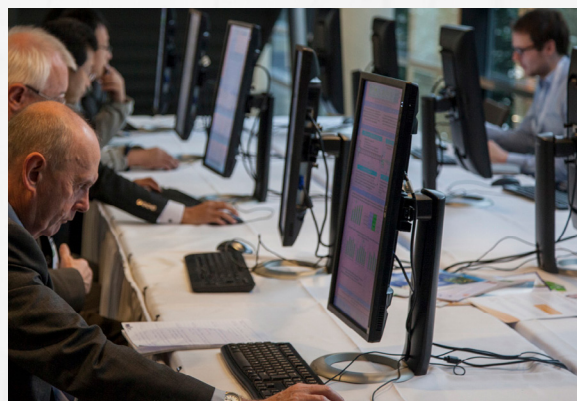
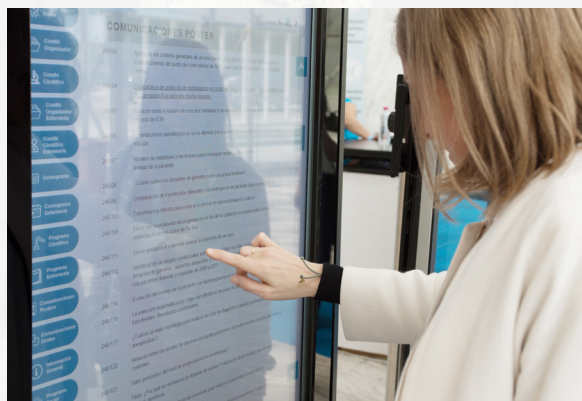

Preguntas al ponente*

Aplicación para enviar preguntas a un ponente a través de un ordenador, Smartphone o Tablet. Sólo es necesario tener acceso a internet con cualquiera de estos dispositivos para acceder a una página web concreta.

Antes de enviar una pregunta, el usuario puede seleccionar o no al ponente que quiera enviársela. En caso de no indicar ninguno se considera una pregunta global.

El moderador visualizará todas las preguntas pudiendo filtrarlas por ponentes o estados de la misma (pendiente, realizada o eliminada).



** Siempre que las características de la sede lo permitan*

Señalización Digital

¿En qué consiste?

Se trata de señalar e informar mediante la utilización de pantallas. Existe la posibilidad de que estas sean táctiles gracias a la integración de un ordenador, permitiendo al usuario interactuar con ellas a través de aplicaciones de última generación.

Una de las aplicaciones disponibles permite el envío de mensajes a móviles dentro de un área determinada. Esto se une a la utilización de códigos QR para la descarga de información y la aplicación iEvents.

¿Qué aplicaciones tiene?

- Las pantallas recogen la información más relevante del congreso, con la posibilidad de incluir entre sus contenidos mensajes publicitarios y secciones patrocinadas.
- Las marcas comerciales pueden disponer de una pantalla en exclusiva para su colocación en stands, con una aplicación que muestre contenidos multimedia en la línea de la imagen del congreso. En este caso, los contenidos a incluir en las pantallas han de ser proporcionados por el patrocinador.



Producción en directo

El tricaster es en sí un editor, grabador, escalador de vídeo en tiempo real.

Un estudio de Televisión, producción y edición de vídeo HD portable.

Permite la representación mezcla y superposición en distintas ventanas de tamaño ajustable de imágenes provenientes de hasta cámaras de grabación y/o señal de ordenador externo además de insertar títulos, fotos y moscas de logotipos en hasta 12 capas.



Así mismo comparten el plano de la proyección, la presentación (diapositivas), la imagen corporativa del evento y el primer plano del orador.

Permite hacer animaciones del logotipo del anunciante antes de cada ponencia y al representar la ponencia más la imagen del ponente se puede incluir el logotipo en el fondo del tapiz que queda entre las ventanas. Además podemos incluir una mosca con el logotipo del patrocinador.

Ventajas

- Permite la visión en primer plano del ponente en los auditorios de gran aforo.
- Compatibilidad entre video en movimiento, imágenes estáticas y audio.
- Posibilidad de inclusión de recursos animados (logotipo en 3D).
- Proyección temporizada según prioridades.
- Aporta una imagen moderna e innovadora a las Jornadas.
- Genera un gran impacto visual dentro del auditorio en el que se sitúe, generando mayor expectación que potencia la asistencia a dichas sesiones.
- Acceso a los contenidos grabados a través de Internet (opcional).
- Genera en el evento, una mayor repercusión mediática.



Video Streaming

Características:

Un video Streaming es una retransmisión en directo de una sesión científica por medio de internet. Se reproduce el evento en HD, esto permite obtener la mejor claridad en los textos de las presentaciones y mayor compatibilidad con todos los dispositivos.

¿Cómo funciona?

Con nuestro sistema de producción en directo captamos imágenes del ponente y de la presentación y se lanzan a internet en un flujo de Video Streaming.

Proporcionamos un player compatible con todos los navegadores web y con dispositivos móviles.

¿Para qué sirve?

Este sistema permite ver la sesión científica en cualquier parte del mundo a través de internet.

Ventajas

- Mayor repercusión del evento en la red
- El video streaming se reproduce en directo.
- Permite a usuarios que no puedan asistir a las Jornadas ver el contenido científico del mismo.
- Reproducción del evento en HD.



Votación Online*

Características:

- Consiste en realizar votaciones o encuestas a través de una página web la cuál es accesible desde ordenador, Smartphone o Tablet. No es necesario la descarga previa de ninguna aplicación por lo tanto para participar únicamente es necesario uno de los dispositivos mencionados con conexión a internet.
- Las votaciones están compuestas de preguntas, con descripciones o imágenes adicionales para la explicación de las mismas, y de respuestas tipo test.
- El sistema pasa de forma secuencial por todas las preguntas estableciendo un límite temporal para que los usuarios respondan. Una vez finaliza, se genera un archivo PDF descargable con los resultados obtenidos.

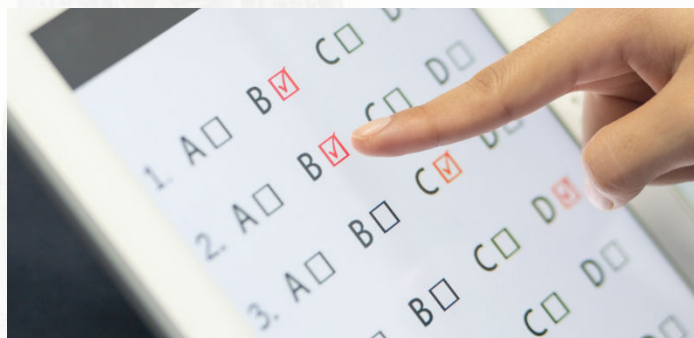

* Siempre que las características de la sede lo permitan



Opciones de Colaboración

Otras Colaboraciones

Otras Colaboraciones

Banner en página web de las Jornadas Características:

El patrocinar tendrá en todas las páginas y secciones de la web de las Jornadas el logotipo de su empresa.



Inscripciones

Tipo de Inscripción	HASTA EL 22 DE SEPTIEMBRE DE 2021	A PARTIR DE 23 SEPTIEMBRE DE 2021
Médicos Socios SEMERGEN	250,00€	300,00 €
Médicos No socios SEMERGEN	300,00 €	350,00 €
Residentes socios SEMERGEN (*)	150,00 €	200,00€
Residentes no Socios SEMERGEN (*)	180,00 €	220,00 €
Médicos Socios Jubilados ^(*) (5)	0€	0€
Médicos Socios Desempleados ⁽¹⁾ (5)	0€	0€

Los precios incluyen el 21% de IVA.

(*) Imprescindible adjuntar Certificado oficial de Residencia o del tutor y/o jubilación.

(1) imprescindible adjuntar documento que acredite su situación de desempleo

(5) **La inscripción a las jornadas de Jubilados y desempleados Socios incluye:** Documentación de las jornadas , Acceso a Sesiones Científicas.

La inscripción a las jornadas incluye: documentación de las jornadas, acceso a todas las sesiones científicas, cafés-pausa y almuerzo clausura.

Atención: La información contenida en este sitio web está dirigida exclusivamente a profesionales sanitarios facultados para prescribir o dispensar medicamentos en España (requiere una formación especializada para su correcta interpretación).

No está permitido utilizar, compartir ni difundir contenidos que pudieran constituir directa o indirectamente promoción de medicamentos de prescripción reproducidos durante la reunión a través de redes sociales u otros canales, soportes o medios abiertos al público

Alojamiento

Reservas de hotel

Informamos que las reservas de hoteles han sido realizadas con riesgo económico y están sometidas a un régimen de cancelaciones impuesto por los propios establecimientos.

Pueden consultar la política de anulaciones en la página web.

Por esta razón sólo podemos considerar reserva confirmada en firme si ha realizado el pago, bien por tarjeta de crédito, por cheque o por transferencia.

Alojamiento

Hotel	Ocupacion 1 Persona	Ocupacion 2 Personas
Hotel Real Colegiata San Isidoro (*)		
(*) Habitación Estándar:	95,00 €	113,00 €
(*) Habitación Premium:	144,00 €	
(*) Habitación Superior:	164,00 €	
Silken Luis De León	95,00 €	110,00 €
Ac León San Antonio	115,00 €	125,00 €
Conde Luna	90,00 €	100,00 €
Tryp León	78,00 €	88,00 €
Alfonso V	95,00 €	110,00 €

Régimen de alojamiento y desayuno. Precios con el 10% de IVA ya incluido.

Precios por habitación y noche. Precios aplicables a las noches del 28 y 29 de octubre de 2021.

Resto de noches consultar con la Secretaría Técnica.

IMPORTANTE:

Desde el momento en que se realice la reserva, dispondrá de un plazo de 10 días para realizar el pago y comunicarlo a la Secretaría Técnica al siguiente email: reservas@jornadasdolorycuidadospaliativos.com En caso contrario, dicha reserva se cancelará automáticamente.

Reservas individuales

Condiciones de reserva

Las reservas se efectuarán a través de la página web de las Jornadas o enviando el boletín de reserva a la Secretaría Técnica a reservas@jornadasdolorycuidadospaliativos.com

Las reservas de hotel sólo se considerarán confirmadas si se ha efectuado el pago y se ha comunicado a la Secretaría Técnica.

Usted podrá estar seguro de que su reserva ha sido procesada SÓLO si recibe su número de confirmación al final del proceso.

Por favor, tome nota de ese número ya que lo necesitará para cualquier revisión o modificación de sus datos que quiera hacer en el futuro.

Es indispensable una dirección de correo electrónico válida para confirmar su reserva.

Política de Cancelación de Reservas de Hotel Individuales (hasta 9 habitaciones)

Condiciones de cancelación parcial en contrato con el Hotel:

Todas las habitaciones pueden ser canceladas sin cargo hasta el día 17 de agosto de 2021.

Entre el 18 de agosto y el 8 de septiembre 2021. 50 % de gastos de anulación.

A partir del 9 de septiembre todas las reservas canceladas tendrán unos gastos del 100 %.

Las cancelaciones deberán siempre ser solicitadas por escrito y comunicadas a la Secretaría de las Jornadas, vía mail a: **reservas@jornadasdolorycuidadospaliativos.com**

Formas de Pago

Mediante transferencia bancaria (Es imprescindible que nos envíen copia de la transferencia al correo electrónico: **reservas@jornadasdolorycuidadospaliativos.com**, indicando nombre de las Jornadas y congresista. Una vez comprobemos el ingreso en nuestro extracto bancario, se notificará la confirmación de la inscripción por e-mail.)

Titular de la cuenta: Viajes Genil, S.A.

Entidad: Caja Mar

IBAN ES15 3058 3024 2927 2000 0224

BIC/SWIFT: CCRIES2AXXX

Mediante tarjeta de crédito: en este caso, deberá indicar:

Tipo de tarjeta: VISA, MASTERCARD

Titular

Número

Vencimiento

Nota: los gastos de transferencia y cambio de moneda serán por cuenta del congresista.

PARA RESERVAS DE GRUPO, CONSULTAR CON ESTA SECRETARIA TÉCNICA

Tabla de precios

Colaboración	Coste
Zona Comercial	
Espacio para stand de 3 x 2 m	2.000 €
Espacio para stand de 3 x 2 m + 7 inscripciones	2.500 €
Display en exposición comercial	1.000 €
Actividades Científicas	
Curso pre-jornadas	6.000 €
Conferencia	5.000 €
Debate con los expertos	5.000 €
Mesa de Clausura	5.000 €
Simposium	6.000 €
Taller (una / dos repeticiones)	1.500 €/3.000 €
Servicios Tecnológicos	
APP iEvents	5.000 €
Anuncio en la aplicación iEvents	800 €
Arcos de control de acceso y lanyards	5.000 €
Atril Wall*	Consultar con secretaria
Aula Virtual de e-Posters*	Consultar con secretaria
Faldón Wall*	2.000 €
Pantalla Led*	Consultar con secretaria
Pantalla vertical táctil interactiva*	1.750 €
Preguntas al ponente	500 €
Señalización Digital*	Consultar con secretaria
Producción en directo*	Consultar con secretaria
Video Streaming*	Consultar con secretaria
Votación Online	1.000 €
Otras Colaboraciones	
Patrocinio de la web del congreso o anuncio en la web	1.500 €

Los precios no incluyen el 21% de IVA

^(*) Transporte 500€ no incluido en el precio. Se alternará publicidad del patrocinador con información institucional.

Política de cancelación

Exposición comercial

Las cancelaciones y cambios de nombre deben realizarse por escrito y ser comunicados a la Secretaría Técnica de las Jornadas, al email: arias@apcongress.es

- A partir del 15 de septiembre de 2021, la cancelación de la colaboración conllevará la pérdida del 100% de la aportación.
- Todas las devoluciones se realizarán después de las Jornadas.
- Las colaboraciones, reservas de stand y elementos patrocinables, deberán ser formalizadas mediante factura en el plazo no superior a los 15 días de la reserva del espacio. En el caso de no realizarse dicha facturación, la Secretaría Técnica podrá liberar la reserva efectuada.
- En el caso de que la devolución se realice por circunstancias propias de la compañía colaboradora, en ningún caso se hará la devolución del importe de la colaboración.

Casos excepcionales de cancelación, aplazamiento o circunstancias de fuerza mayor:

- En el caso de que la devolución se realice por circunstancias propias de la compañía colaboradora, en ningún caso se hará la devolución del importe de la colaboración.
- En el caso de cancelación de las Jornadas y no realización del mismo o alternativa similar. Se procederá a la devolución del importe facturado.
- En el caso de aplazamiento por causa de fuerza mayor o ateniéndose a que las circunstancias sanitarias no permitan la realización del evento, el importe de la colaboración será de aplicación para las nuevas fechas que decida la sociedad organizadora.
- En el caso del cambio de formato de las Jornadas de presencial a online se valorarán opciones de colaboración que equiparen la colaboración en el formato presencial a una similar en el congreso virtual.

Boletín de Reserva

Datos de facturación

Razón social CIF
Dirección
Ciudad C.P. Tlfno.
E-mail

***Es imprescindible que nos envíen por e-mail el logotipo corporativo que desean que aparezca en las publicaciones de las Jornadas.
Formato .tiff, .psd o .eps, con una calidad de 300ppp

Persona de contacto para seguimiento del acuerdo

Nombre comercial con el que desea aparecer

*** Por favor, escríbalo tal y como debe aparecer (mayúsculas, minúsculas, acentos)

Este nombre comercial será el que se publique tanto en el programa como en los frontis del stand, salvo que sea de diseño.

Aceptamos las condiciones de la Exposición Comercial, solicitando por medio de la presente la colaboración de:

Patrocinio

Al precio total indicado de + 21% IVA, para lo cual abonaremos el 100% de su precio mediante:

- Transferencia Bancaria.
 - Titular de la Cuenta: VIAJES GENIL S.A.
 - Entidad: CAJAMAR
 - IBAN: ES15 3058 3024 2927 2000 0224
 - BIC/SWIFT:
- Cheque bancario a nombre de VIAJES GENIL S.A.

Firma y sello en señal de conformidad

Fecha

Reconocimiento de Interés Científico-Sanitario

Solicitado Reconocimiento de interés científico sanitario al Consejo General de Colegios Oficiales de Médicos. Organización médica colegial de España.